

Kunnskapsparken Helgeland

Samspill
skaper
vekst

**Sammenlignet med 1999 bor det ca. 3700 færre mellom
20–39 år på Helgeland.* Dette tilsvarer 74 busslass!**

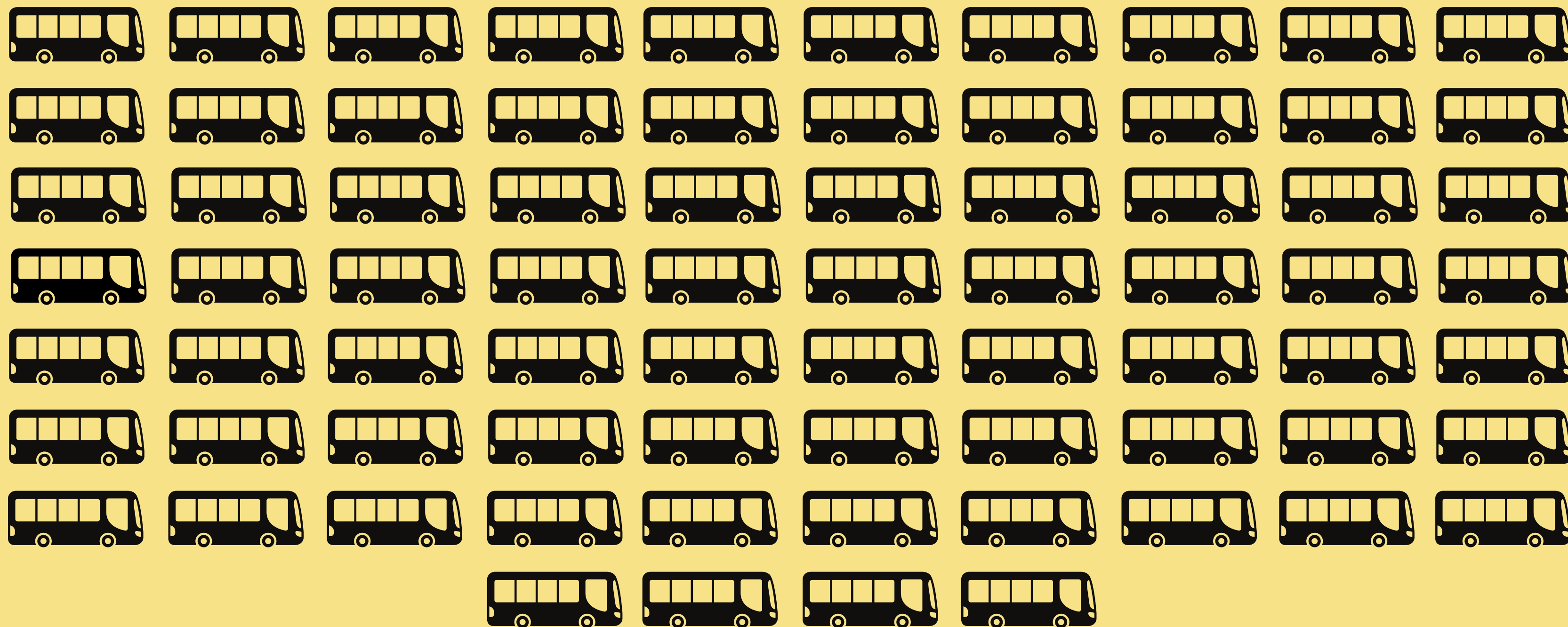

***TALL HENTET FRA SSB HØSTEN 2021**

Møteplasser

De unge trenger flere steder hvor de kan møtes og være kreative sammen. De ønsker å involvere lokalsamfunnet i å skape noe konkret for å bidra til en felles identitet og en historie å dele.

Muligheter

De unge ønsker et arbeidsmarked som synliggjør karrieremulighetene som finnes. De ønsker å bidra til et engasjerende, inkluderende og fremtidsrettet arbeidsliv.

Mobilitet

De unge opplever at avstandene er en større barriere enn nødvendig. De har behov for sømløse, grønne løsninger på tvers av transportsektoren, samt tiltak som reduserer behovet for å forflytte seg.



Problemenene er allerede identifisert.

La oss snakke løsninger.



Våre satsninger inne kompetanse, synlighet og rekruttering



**Samarbeid
Skole og
Næringsliv**



**Heile
Helgeland**



**Kandidat
Helgeland**

HEILE HELGELAND

HEILE HELGELAND

HEILE HELGELAND

HEILE HELGELAND



Foto: Hans Olav Næss

10 heite stillinger

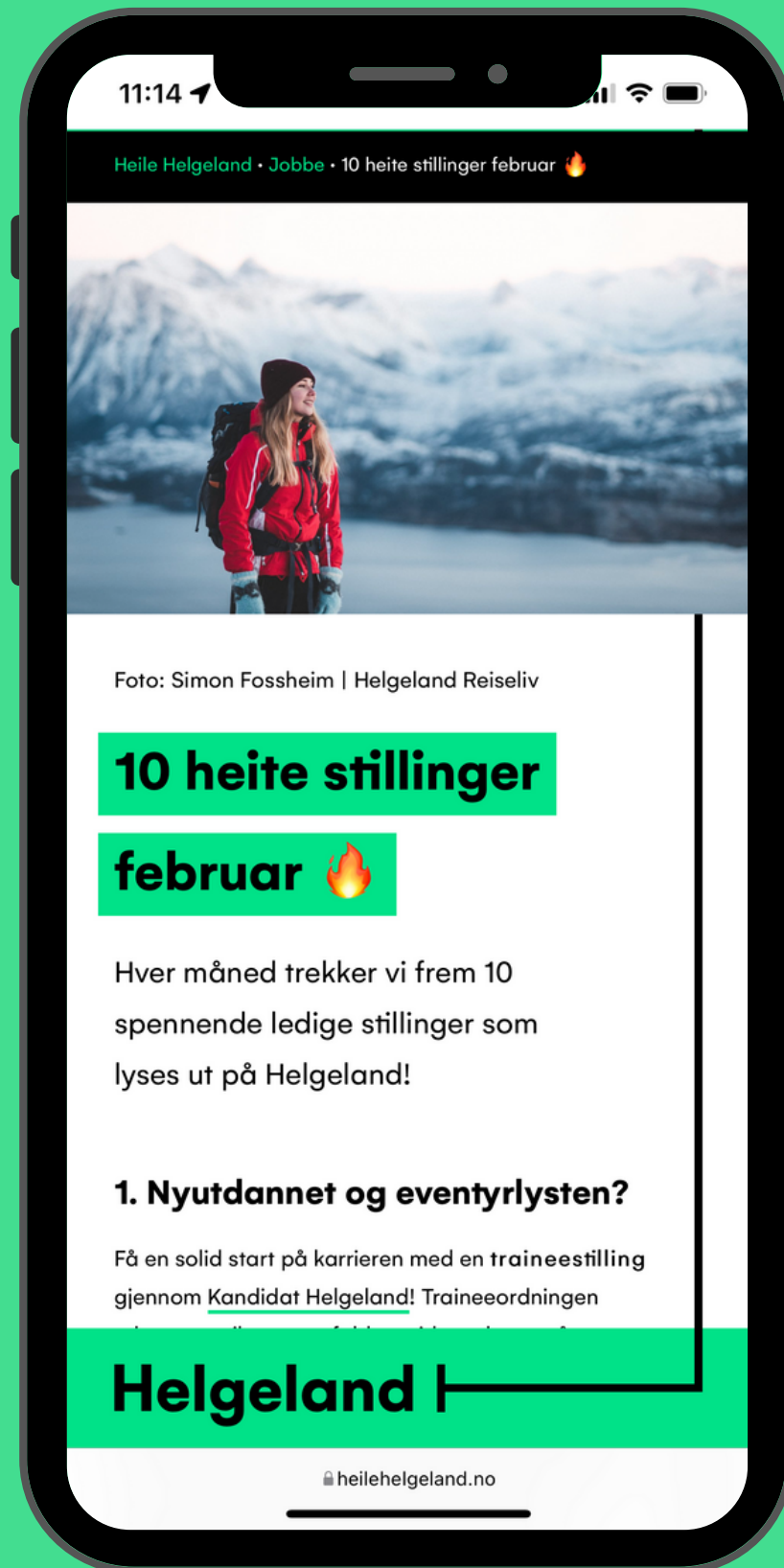

Samarbeid Skole og Næringsliv

Handler om å bygge bro mellom fremtidens arbeidstakere og arbeidsmarkedet på Helgeland.



Samarbeid Skole og Næringsliv

- Karrieredagen
- Rådgiversamling
- Innovasjonscamp
- Inspirasjonsforedrag
- Nysgjerrigperdagen
- First Lego League
- Vitenshow





Nordland
FYLKESKOMMUNE

TRAINEEORDNINGEN

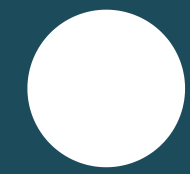

Kandidat Helgeland



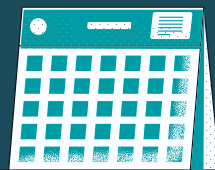

1 år i samme virksomhet



Konkurransedyktig lønn & mulighet for fast ansettelse



Gode utviklingsmuligheter



Kompetanseprogram



Bedriftsbesøk & studietur

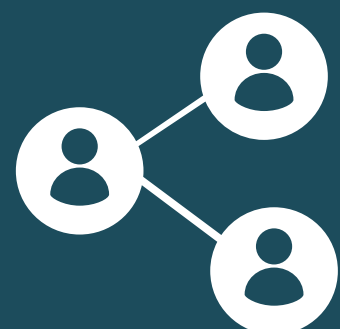

Sosiale samlinger & nettverksbygging

OM TRAINEE PROGRAMMET



**Kandidat
Helgeland**

167 STK

TRAINEER HAR BLITT ANSATT
SIDEN 2010

57 %

HAR HATT MASTERGRAD OG
43% HAR HATT BACHELORGRAD



MOTTOK TILBUD PÅ FAST JOBB

97%



BOR FORTSATT I REGIONEN

78%



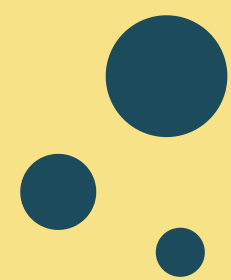

**Kunnskapsparken
Helgeland**

**Samspill
skaper vekst**